

EDIソリューション

EOS **おん**.NET

ご紹介資料

ユーザックシステム株式会社

基幹システムと柔軟に連携し、受注から出荷までをカバーするソリューション全体図



名人シリーズは、当社が長年蓄積してきた受発注や物流業務のノウハウをパッケージにしたソフトウェアです。取引先ごとの対応が必要な業務のシステム化が迅速に行え、基幹システムとも柔軟に連携いたします。

流通業界におけるEDI（電子データ交換）を支援する、アプリケーションソフトです。
特定の小売業専用ソフトではなく、様々な小売企業のEDIに対応する汎用型ソフトです。

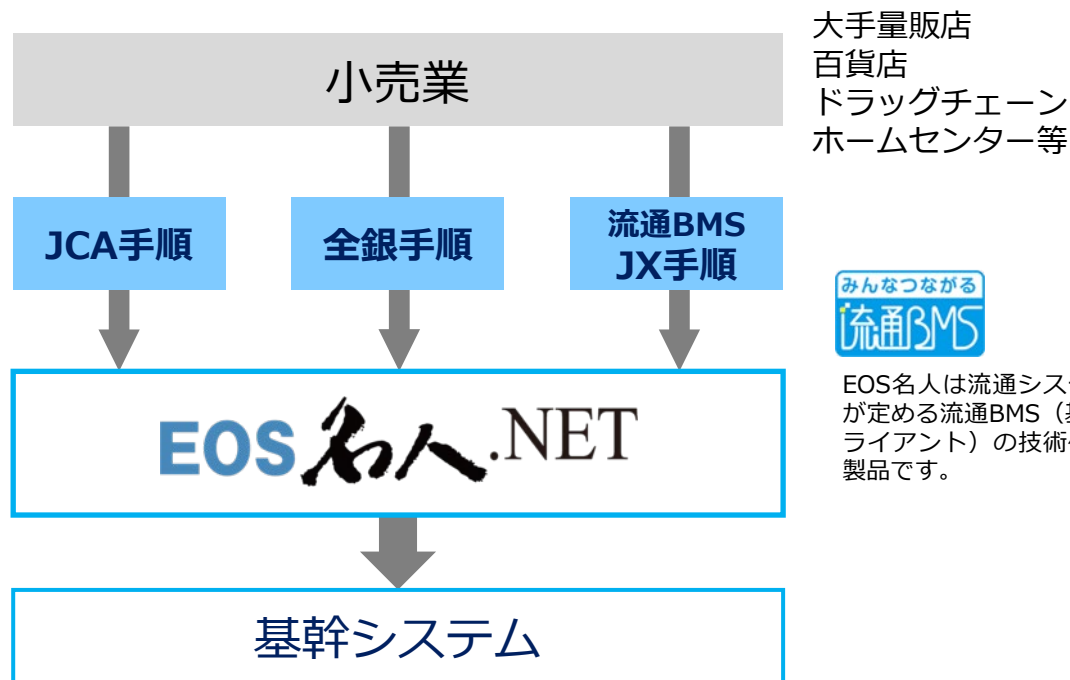

大量量販店
百貨店
ドラッグチェーン
ホームセンター等



EOS名人は流通システム普及推進協議会
が定める流通BMS（基本形V1.3JX手順ク
ライアント）の技術仕様に適合宣言した
製品です。

こんな
企業に
最適

- 汎用機、オフコンのEDIシステムをオープン系に移行したい企業
- レガシーEDI、WebEDI、流通BMSを統合したい企業
- 小売ごとに発生する仕様変更や追加にコストを抑えて対応したい企業

EOS名人は通信機能だけでなく、EDI業務に必要なアプリケーションやデータベースを保有し、短期間で確実に小売業とのオンライン接続を実現します。

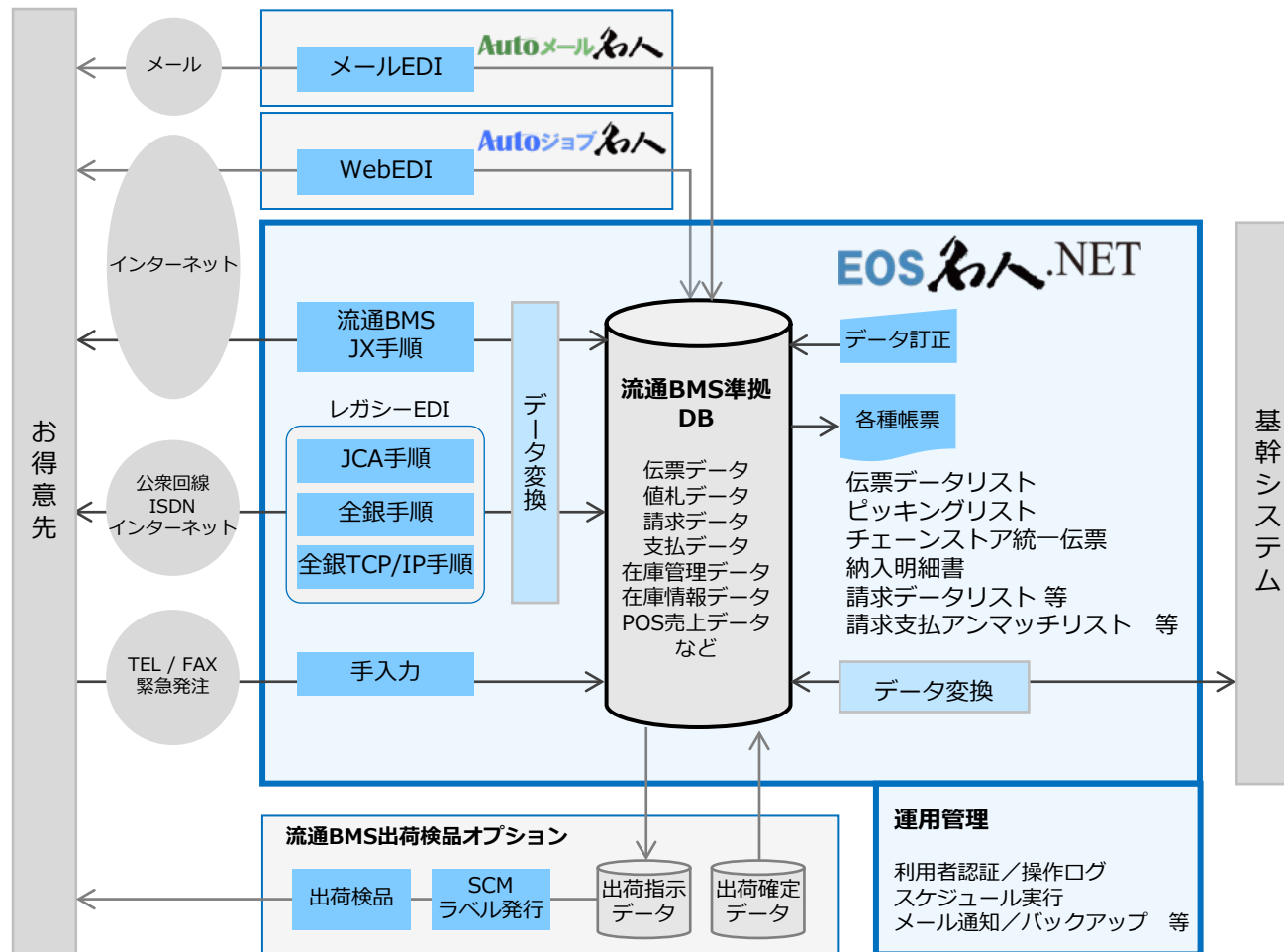

各種通信手順をサポート

JCA・全銀手順・全銀TCP/IP手順に加え、
流通BMS（JX手順）も対応。
FAX・TEL注文に対応した手入力画面も用意

業界標準の流通BMSに対応

流通BMSVer1.1/Ver1.3/Ver2.0
・基本メッセージ
・オプションメッセージ
など24メッセージに対応

充実した開発支援機能

パラメータによる設定ツールとDBが充実
・データ変換設定
・帳票レイアウト設定
・流通BMSに準拠したデータベースを保持

充実した運用支援機能

- ・汎用データ出力・取込機能 **NEW**
- ・伝票追加、訂正機能
- ・拠点用のアプリケーション
- ・Web状況照会機能（Enterprise版のみ） **NEW**
- ・変換マスタ（商品、社名、カラー、サイズ等）
- ・送受信スケジュール機能

運用に必要な帳票を標準提供

- ・チェーンストア統一伝票
- ・納入明細書
- ・納品明細書（流通BMS標準仕様） **NEW**
- ・伝票データリスト（受信リスト）
- ・ピッキングリスト
- ・請求支払アンマッチリスト 等

内部統制の対応

- ・利用ユーザー権限管理
- ・プログラム実行管理
- ・実行ログ管理



EOS名人は流通システム普及推進協議会が定める流通BMS（基本形 V1.3 J X手順クライアント）の技術仕様に適合宣言した製品です。

流通BMS（流通ビジネスメッセージ）のVer1.1とVer1.3とVer2.0に対応。

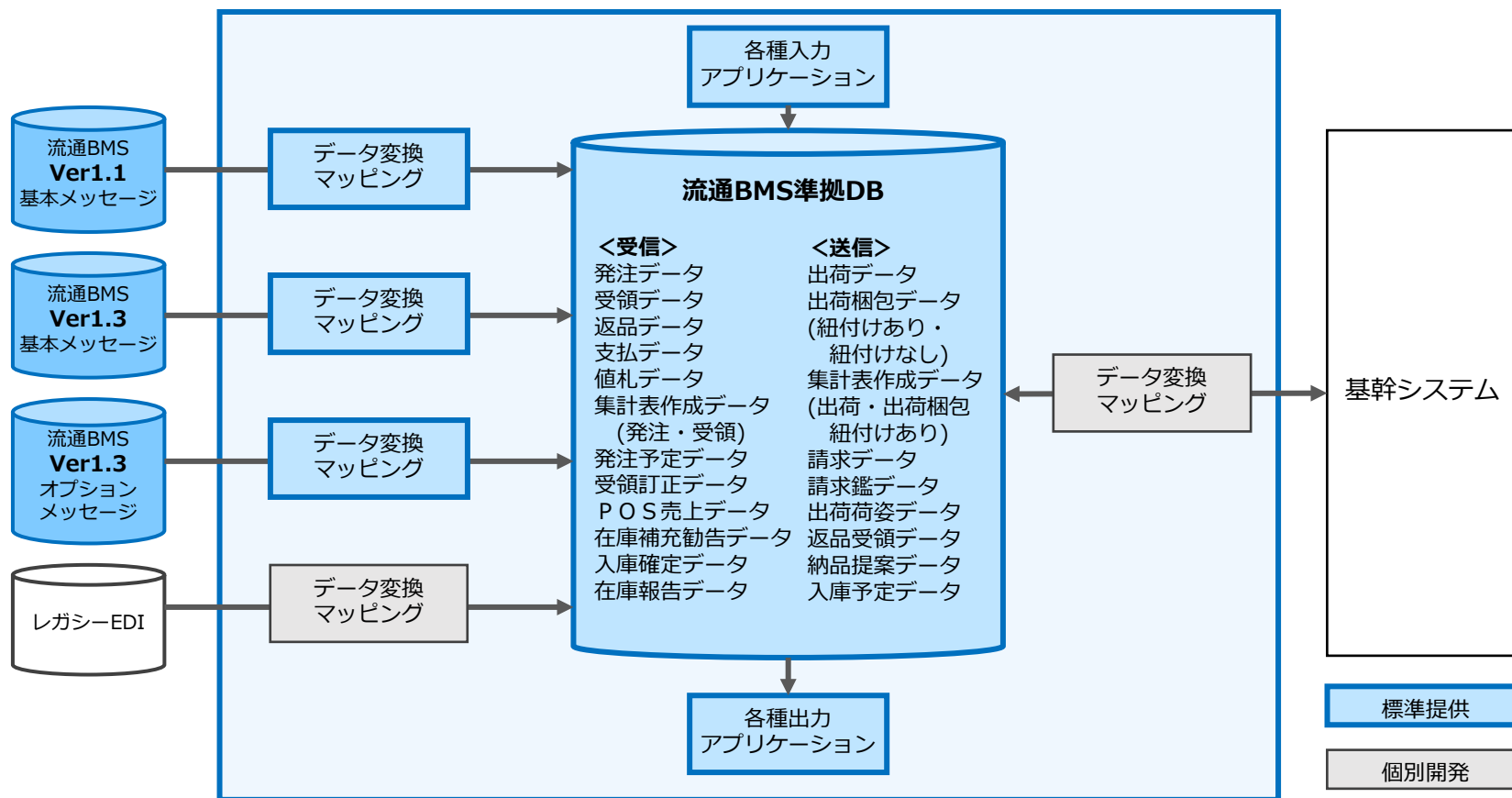

データレイアウトの変更や追加の場合に、パラメータ設定でカンタンに対応できるマッピング機能を提供。プログラムレスで取引先とのEDIが構築できます。

取引先の
発注データ
レイアウト
を登録する

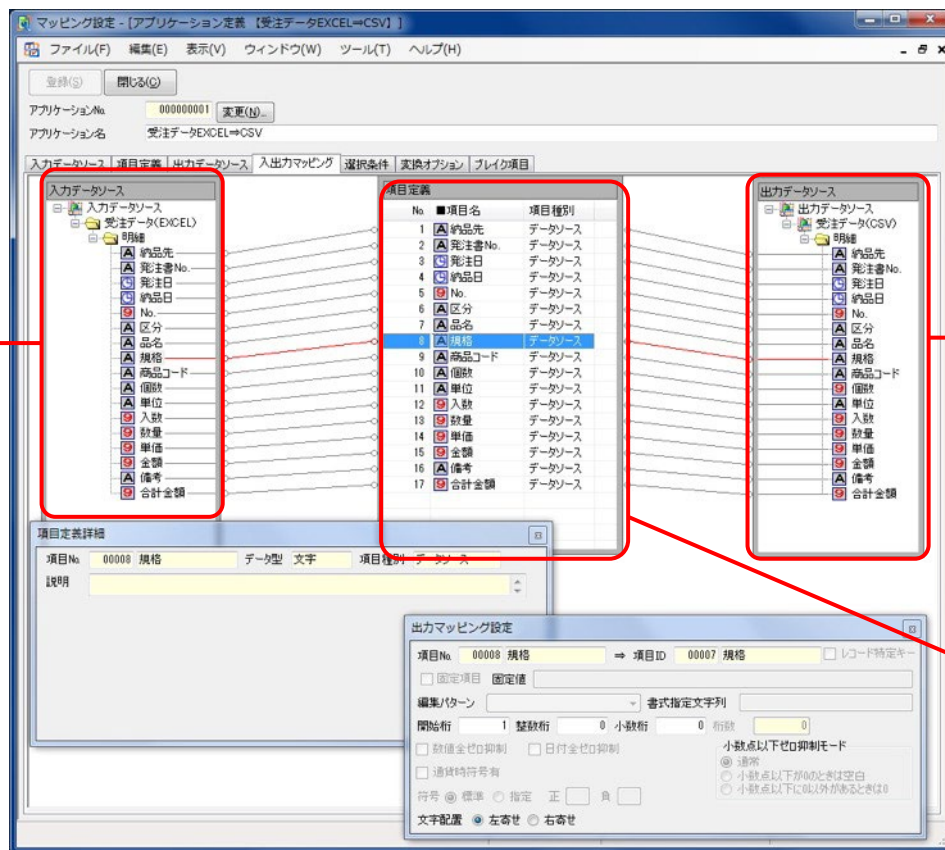

EOS名人の
データベースと
ヒモ付けする

必要であれば
項目間の演算や
マスタ参照を
定義する

チェーンストア統一伝票やセンター納入明細書の他に伝票データリストや納品明細書など EDI 関連業務に必要な各種帳票を発行できます。

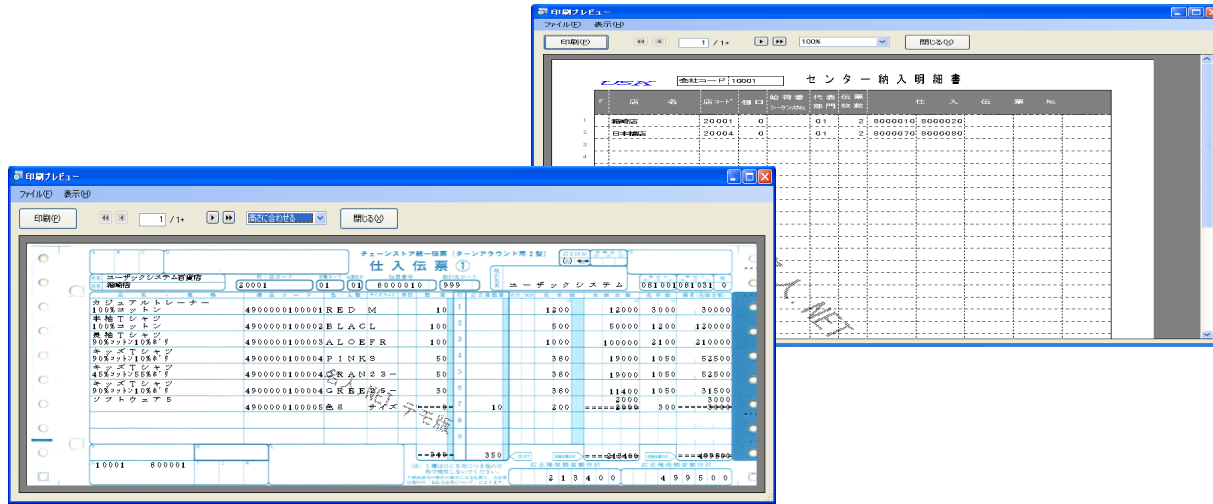

チェーンストア統一伝票
センター納入明細書

*** 品番別・店別ピッキングリスト ***

納品先 10001 - ニューロックスシステム取寄店
業種 1 - 流通 BMS (ブックスシステム取寄店)
納品日 2025/08/21
出力日付 2025/08/15

品番	品名	数量	単位	店名
49000001000001	100%コットン	10	10	日本橋店
49000001000002	100%コットン	10	10	日本橋店
49000001000003	100%コットン	10	10	日本橋店
49000001000004	100%コットン	10	10	日本橋店
49000001000005	100%コットン	10	10	日本橋店
49000001000006	100%コットン	10	10	日本橋店
49000001000007	100%コットン	10	10	日本橋店
49000001000008	100%コットン	10	10	日本橋店
49000001000009	100%コットン	10	10	日本橋店
49000001000010	100%コットン	10	10	日本橋店
49000001000011	100%コットン	10	10	日本橋店
49000001000012	100%コットン	10	10	日本橋店
49000001000013	100%コットン	10	10	日本橋店
49000001000014	100%コットン	10	10	日本橋店
49000001000015	100%コットン	10	10	日本橋店
49000001000016	100%コットン	10	10	日本橋店
49000001000017	100%コットン	10	10	日本橋店
49000001000018	100%コットン	10	10	日本橋店
49000001000019	100%コットン	10	10	日本橋店
49000001000020	100%コットン	10	10	日本橋店
49000001000021	100%コットン	10	10	日本橋店
49000001000022	100%コットン	10	10	日本橋店
49000001000023	100%コットン	10	10	日本橋店
49000001000024	100%コットン	10	10	日本橋店
49000001000025	100%コットン	10	10	日本橋店
49000001000026	100%コットン	10	10	日本橋店
49000001000027	100%コットン	10	10	日本橋店
49000001000028	100%コットン	10	10	日本橋店
49000001000029	100%コットン	10	10	日本橋店
49000001000030	100%コットン	10	10	日本橋店
49000001000031	100%コットン	10	10	日本橋店
49000001000032	100%コットン	10	10	日本橋店
49000001000033	100%コットン	10	10	日本橋店
49000001000034	100%コットン	10	10	日本橋店
49000001000035	100%コットン	10	10	日本橋店
49000001000036	100%コットン	10	10	日本橋店
49000001000037	100%コットン	10	10	日本橋店
49000001000038	100%コットン	10	10	日本橋店
49000001000039	100%コットン	10	10	日本橋店
49000001000040	100%コットン	10	10	日本橋店
49000001000041	100%コットン	10	10	日本橋店
49000001000042	100%コットン	10	10	日本橋店
49000001000043	100%コットン	10	10	日本橋店
49000001000044	100%コットン	10	10	日本橋店
49000001000045	100%コットン	10	10	日本橋店
49000001000046	100%コットン	10	10	日本橋店
49000001000047	100%コットン	10	10	日本橋店
49000001000048	100%コットン	10	10	日本橋店
49000001000049	100%コットン	10	10	日本橋店
49000001000050	100%コットン	10	10	日本橋店
49000001000051	100%コットン	10	10	日本橋店
49000001000052	100%コットン	10	10	日本橋店
49000001000053	100%コットン	10	10	日本橋店
49000001000054	100%コットン	10	10	日本橋店
49000001000055	100%コットン	10	10	日本橋店
49000001000056	100%コットン	10	10	日本橋店
49000001000057	100%コットン	10	10	日本橋店
49000001000058	100%コットン	10	10	日本橋店
49000001000059	100%コットン	10	10	日本橋店
49000001000060	100%コットン	10	10	日本橋店
49000001000061	100%コットン	10	10	日本橋店
49000001000062	100%コットン	10	10	日本橋店
49000001000063	100%コットン	10	10	日本橋店
49000001000064	100%コットン	10	10	日本橋店
49000001000065	100%コットン	10	10	日本橋店
49000001000066	100%コットン	10	10	日本橋店
49000001000067	100%コットン	10	10	日本橋店
49000001000068	100%コットン	10	10	日本橋店
49000001000069	100%コットン	10	10	日本橋店
49000001000070	100%コットン	10	10	日本橋店
49000001000071	100%コットン	10	10	日本橋店
49000001000072	100%コットン	10	10	日本橋店
49000001000073	100%コットン	10	10	日本橋店
49000001000074	100%コットン	10	10	日本橋店
49000001000075	100%コットン	10	10	日本橋店
49000001000076	100%コットン	10	10	日本橋店
49000001000077	100%コットン	10	10	日本橋店
49000001000078	100%コットン	10	10	日本橋店
49000001000079	100%コットン	10	10	日本橋店
49000001000080	100%コットン	10	10	日本橋店
49000001000081	100%コットン	10	10	日本橋店
49000001000082	100%コットン	10	10	日本橋店
49000001000083	100%コットン	10	10	日本橋店
49000001000084	100%コットン	10	10	日本橋店
49000001000085	100%コットン	10	10	日本橋店
49000001000086	100%コットン	10	10	日本橋店
49000001000087	100%コットン	10	10	日本橋店
49000001000088	100%コットン	10	10	日本橋店
49000001000089	100%コットン	10	10	日本橋店
49000001000090	100%コットン	10	10	日本橋店
49000001000091	100%コットン	10	10	日本橋店
49000001000092	100%コットン	10	10	日本橋店
49000001000093	100%コットン	10	10	日本橋店
49000001000094	100%コットン	10	10	日本橋店
49000001000095	100%コットン	10	10	日本橋店
49000001000096	100%コットン	10	10	日本橋店
49000001000097	100%コットン	10	10	日本橋店
49000001000098	100%コットン	10	10	日本橋店
49000001000099	100%コットン	10	10	日本橋店
49000001000100	100%コットン	10	10	日本橋店

納品明細書
※流通BMS標準 Aタイプ(14明細)
Bタイプ(32明細)
伝票データリスト
請求支払アンマッチリスト
ピッキングリスト
など

納品明細書

発注者名 : A
取引先 : 1
請求納品先 : 1
発注日 : 2025/08/04
納品日 : 2025/08/05

作成日時 : 2025/08/05 15:01:31
部門 : 1
店名 : Tokyo
出庫区分 : 1

行	商品コード	商品名	発注単位	発注数量	納品数量	出庫数量	欠品	原単位	原価金額
1	1	洋服	10	100	100	0	0	500	50,000
1	2	洋服	20	600	600	0	0	200	120,000
1	2	洋服	10	100	100	0	0	500	50,000
1	2	洋服	20	600	600	0	0	200	120,000
1	3	洋服	2	100	100	0	0	1,000	100,000
1	3	洋服	2	100	100	0	0	1,000	100,000
			数量合計	600	600			原価金額合計	270,000
				90	90			完価金額合計	90

アプリケーションがインストールされていないPCやスマートフォンからもデータ送受信の状況を確認できます。Web画面から送受信指示も可能です。

EOS 名人.NET 状況照会画面 データ受信 データ送信 ユーザー:Admin様 ログアウト

状況照会画面

検索先: 全て | データ種別: 全て | 通信種別: 全て | 2020/08/18 | 処理結果: 全て | 表示

業務名	予定時刻	開始時刻	終了時刻	今回処理件数	累計処理件数	処理結果	ユーザID	通信種別	指示
発注 [ユーザックシステ...		2020-08-18 15:49:16	2020-08-18 15:49:23	0	0	正常終了	guest	JX	
発注 [ユーザックシステ...		2020-08-18 15:48:04	2020-08-18 15:48:13	0	0	正常終了	guest	JX	
受領 [ユーザックシステ...	2020-08-18 17:00:00			0	0	処理待ち	guest	JX	
支払 [ユーザックシステ...		2020-08-18 15:47:58	2020-08-18 15:48:02	0	0	エラー	guest	JX	再実行
返品 [ユーザックシステ...		2020-08-18 15:47:28	2020-08-18 15:47:34	0	0	エラー	guest	JX	再実行
受領 [ユーザックシステ...		2020-08-18 15:47:17	2020-08-18 15:47:26	0	0	エラー	guest	JX	再実行

※ このページは5秒後に自動更新します(処理中があるのみ毎秒)

© 2020 - EOS名人 Web



PC

EOS 名人.NET

状況照会画面

検索

業務名	処理結果	通信種別
発注 [ユーザックシステム洋品店]	正常終了	JX
発注 [ユーザックシステム洋品店]	正常終了	JX
受領 [ユーザックシステム百貨店]	処理待ち	JX
支払 [ユーザックシステム百貨店]	エラー	JX
返品 [ユーザックシステム百貨店]	エラー	JX
受領 [ユーザックシステム百貨店]	エラー	JX

※ このページは5秒後に自動更新します(処理中があるのみ毎秒)

<< 1 >>

© 2020 - EOS名人 Web



スマートフォン

※Enterprise版のみの機能となります

利用者認証や操作ログの保存機能を搭載。
内部統制を強化したい企業にも安心してご利用いただけます。

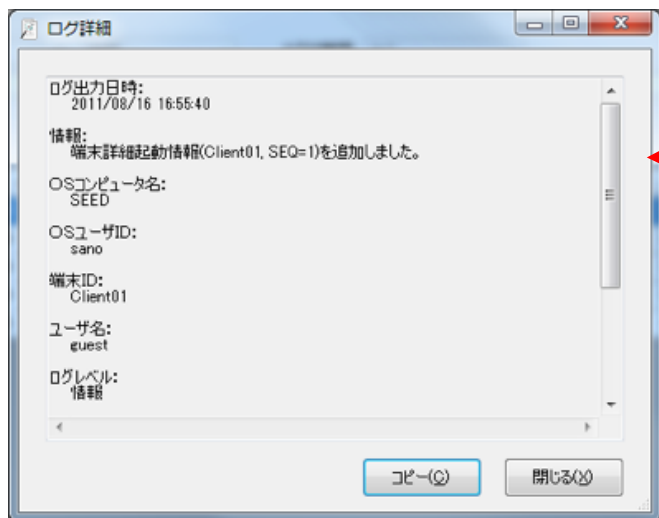

ログ詳細画面

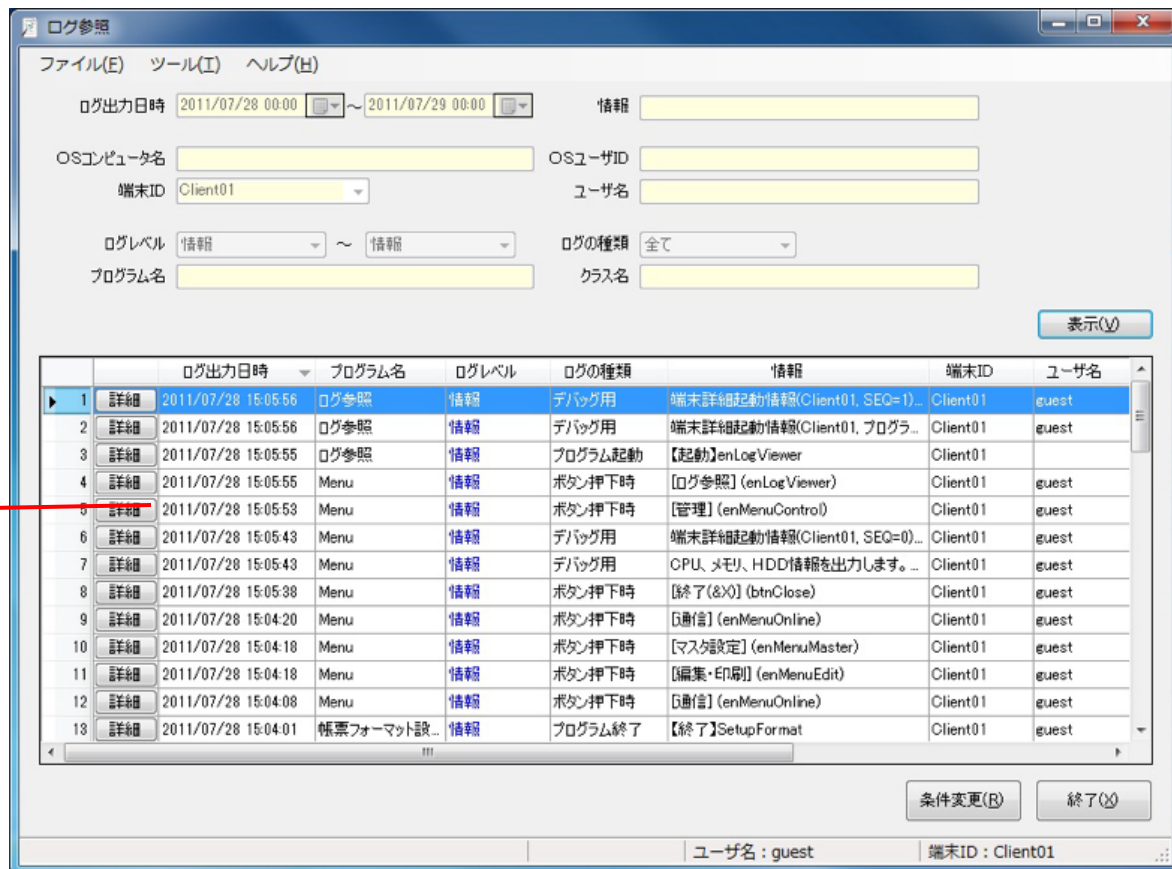

ログ参照画面

データ変換マッピング機能ではCSVやExcelを変換対象とできるため、EDIだけでなく、WebEDIやメール受注の統合も可能です。

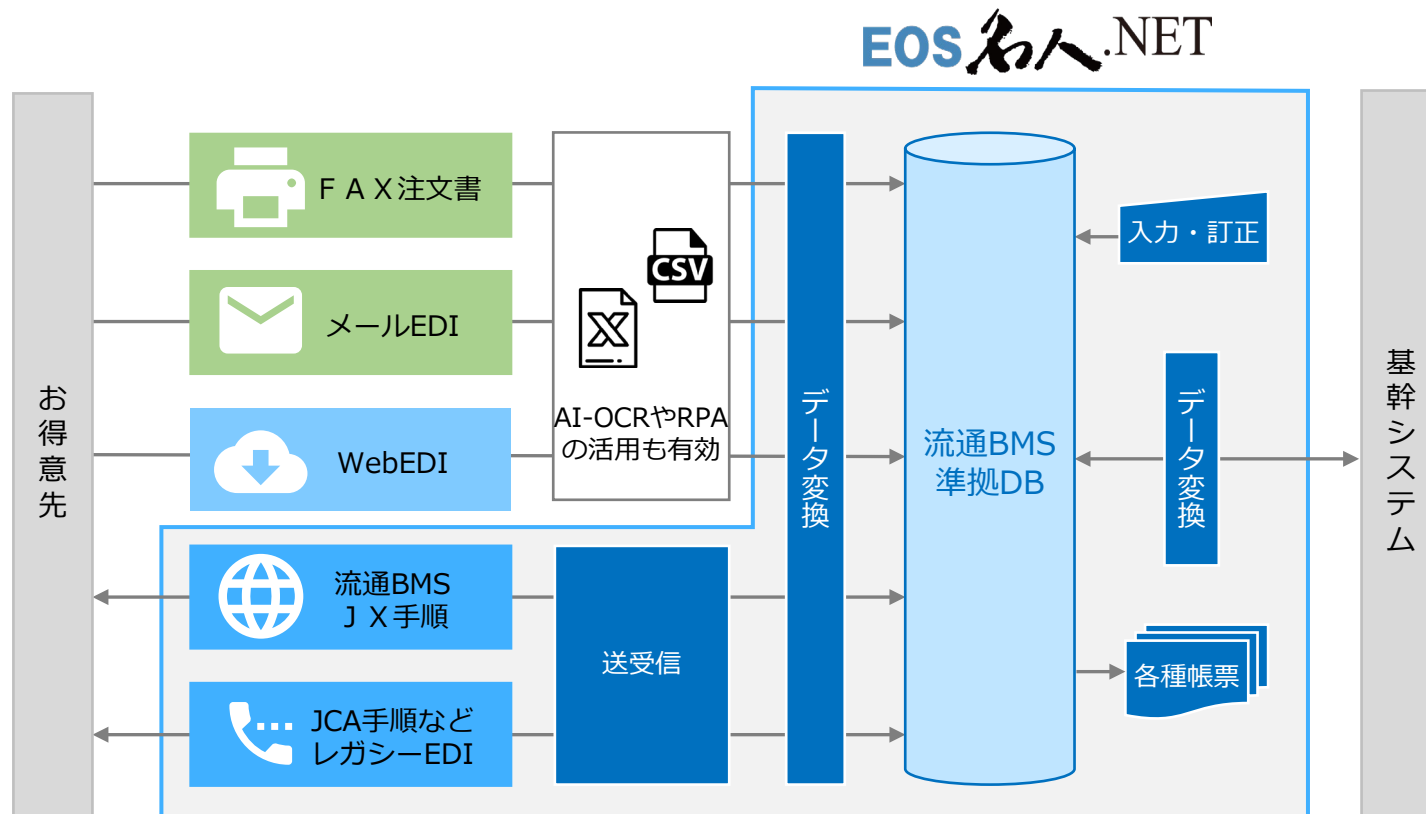

基幹システムで開発されたEDIの再構築で活躍

- ・基幹システムで開発されるEDIシステムは下記のように、取引先とのデータプログラムで変換や印刷を行い、更に変換先は直接基幹システムとなっており基幹システムの切り換えが困難な状態になっています。
EOS名人.NETでは、流通BMSに準拠した内部DBまでの変換部分と印刷部分を取引先単位でライブラリー化しており、安く早く移行が可能です。しかも、基幹システムとは1業務1インターフェイスとなりますので、将来基幹システム切り替えの際に移行がしやすくなります。

基幹システムで開発してきたEDIシステム

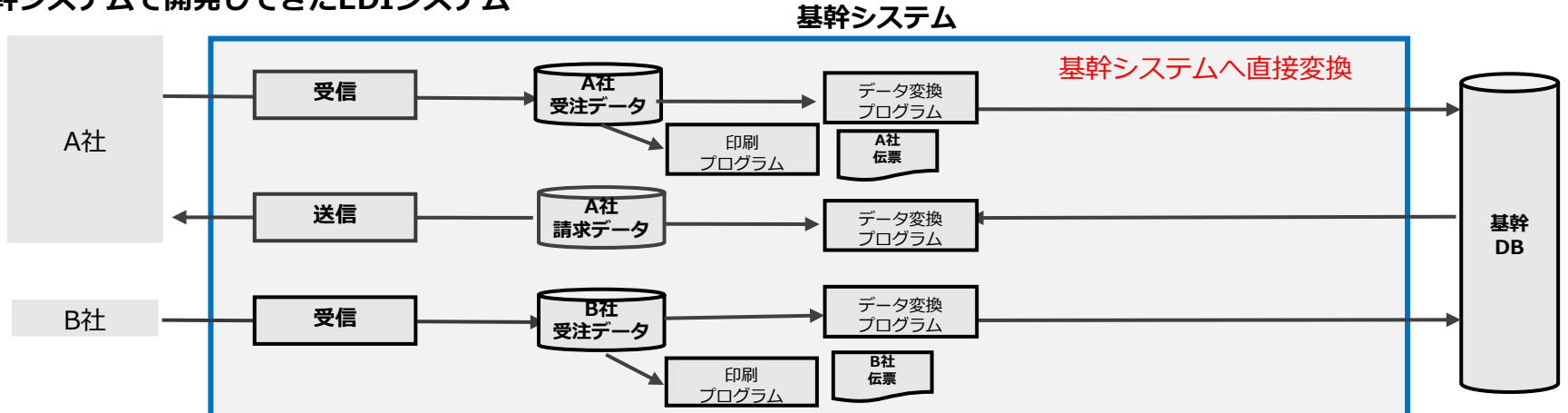

EOS名人.NET

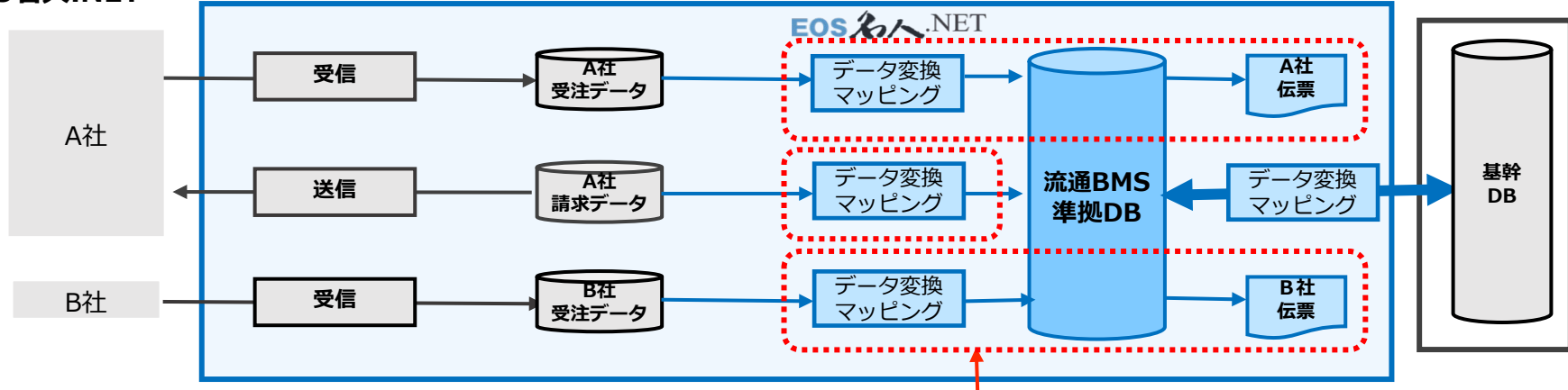

データ変換と伝票フォーマットは簡単な開発又はライブラリー（次頁参照）から購入可能

流通BMSを採用している小売業100社以上の情報をライブラリ化しご提供しています。

ライブラリより一部抜粋

赤ちゃん本舗
イオン
イズミ
イズミヤ
イトーヨーカ堂
オークワ
オリンピック
関西シジシー
九州シジシー
近商ストア
ココカラファイン
コメリ
コープきんき

サークルK・サンクス
サミット
シジシージャパン
島忠
スギ薬局
西友
成城石井
ダイエー
東急ストア
トライアル
ドン・キホーテ
西鉄ストア
ファミリーマート

平和堂
マツモトキヨシ
マルエツ
メガスポーツ
ヤオコー
ユニー
ヨークベニマル
ヨークマート（生鮮）
ライフコーポレーション
LIXILビバ
...他

※上記以外の対応小売についてはユーザックシステムHPをご確認ください。
<https://www.usknet.com/>

スタンドアロン運用だけでなく、複数端末での利用や他拠点での運用など、さまざまな運用形態をお選びいただけます。

ご利用構成例

ライセンス

運用形態	ご利用構成例	ライセンス															
PC1台で運用	<p>取引先</p> <p>EOS名人 Standard版</p>	<table border="1"> <thead> <tr> <th></th> <th>Standard版</th> <th>Enterprise版</th> <th>クライアント用ソフトウェア</th> <th>Web状況照会</th> </tr> </thead> <tbody> <tr> <td>本社</td> <td>●</td> <td></td> <td></td> <td></td> </tr> </tbody> </table> <p>本社1カ所で送受信や帳票発行を行う場合</p>		Standard版	Enterprise版	クライアント用ソフトウェア	Web状況照会	本社	●								
	Standard版	Enterprise版	クライアント用ソフトウェア	Web状況照会													
本社	●																
本社1台 拠点2台で運用	<p>取引先</p> <p>本社</p> <p>EOS名人 Standard版</p> <p>拠点</p> <p>クライアント用ソフトウェア</p> <p>拠点</p> <p>クライアント用ソフトウェア</p>	<table border="1"> <thead> <tr> <th></th> <th>Standard版</th> <th>Enterprise版</th> <th>クライアント用ソフトウェア</th> <th>Web状況照会</th> </tr> </thead> <tbody> <tr> <td>本社</td> <td>●</td> <td></td> <td></td> <td></td> </tr> <tr> <td>拠点</td> <td></td> <td></td> <td>●●</td> <td></td> </tr> </tbody> </table> <p>本社で送受信を行い、拠点でその他業務を行う場合</p> <p>Standard版にはクライアント用ソフトウェアが2台まで接続可能</p>		Standard版	Enterprise版	クライアント用ソフトウェア	Web状況照会	本社	●				拠点			●●	
	Standard版	Enterprise版	クライアント用ソフトウェア	Web状況照会													
本社	●																
拠点			●●														
本社と多拠点で運用	<p>取引先</p> <p>拠点</p> <p>拠点</p> <p>本社</p> <p>EOS名人 Enterprise版 & バックアップ用ライセンス</p> <p>拠点</p> <p>クライアント用ソフトウェア</p> <p>本社/拠点</p> <p>Web状況照会 (送受信指示)</p>	<table border="1"> <thead> <tr> <th></th> <th>Standard版</th> <th>Enterprise版</th> <th>クライアント用ソフトウェア</th> <th>Web状況照会</th> </tr> </thead> <tbody> <tr> <td>本社</td> <td></td> <td>●○</td> <td></td> <td>●</td> </tr> <tr> <td>拠点</td> <td></td> <td></td> <td>● 拠点数</td> <td>●</td> </tr> </tbody> </table> <p>EDIの取引先が多く大容量のデータ処理を行うため、サーバ運用する場合</p> <p>○ : バックアップ用ライセンス</p>		Standard版	Enterprise版	クライアント用ソフトウェア	Web状況照会	本社		●○		●	拠点			● 拠点数	●
	Standard版	Enterprise版	クライアント用ソフトウェア	Web状況照会													
本社		●○		●													
拠点			● 拠点数	●													

Web状況照会は、EOS名人Enterprise版に含まれる機能です。

	Standard版	Enterprise版
EOS名人.NET基本ソフトウェア（必須）	主要機能 <ul style="list-style-type: none"> ・データ送受信 ・スケジュール ・データ編集（訂正、追加） ・アプリケーション設定（帳票出力条件設定） ・帳票フォーマット設定 ・データマッピング 等 	
クライアント用ソフトウェア	主要機能 <ul style="list-style-type: none"> ・データ編集（訂正、追加） ・アプリケーション設定（帳票出力条件設定） ・帳票フォーマット設定 ・データマッピング 等 	
	接続2台まで	接続3台以上
Web状況照会機能	なし	あり
小売業ソフトウェア	取引先のメッセージ毎に必要なソフトウェア（自社開発することも可能です）	
通信ソフトウェア	通信手順によって必要なソフトウェアが異なります。詳細は「通信ソフトウェア価格」をご参照ください。	

ライセンス製品

(保守料含む、税別)

品名	1年ライセンス	5年ライセンス	備考
EOS名人.NET 基本ソフトウェア Enterprise版	480,000円	2,160,000円	流通BMS (v1.1、v1.3) 対応、サーバOS用
EOS名人.NET 基本ソフトウェア Standard版	180,000円	810,000円	流通BMS (v1.1、v1.3) 対応、クライアントOS用
Standard版 ⇒ Enterprise版へのアップグレード	420,000円	1,890,000円	
クライアント用ソフトウェア (別拠点・別端末用)	42,000円	189,000円	基本ソフトウェアへの接続運用

通信ソフトウェア (JX手順)

(税別)

品名	1年ライセンス	5年ライセンス	備考
JX手順 通信ソフト (Enterprise版用)	192,000円	960,000円	WindowsサーバーOS対応版標準サポートサブスクリプション
JX手順 通信ソフト (Standard版用)	72,000円	360,000円	WindowsクライアントOS対応版標準サポートサブスクリプション

通信ソフトウェア (JCA・全銀手順)

(税別)

品名	一括価格	2年目以降 年間保守料 ※2	備考
JCA手順 公衆回線用通信ソフト (モデム付)	203,500円	19,500円	
JCA手順 ISDN回線用通信ソフト (TA付)	184,800円	17,800円	
全銀手順 公衆回線用通信ソフト (モデム付)	203,500円	19,500円	
全銀手順 ISDN回線用通信ソフト (TA付)	184,800円	17,800円	
全銀手順TCPクライアント (TA付)	189,500円	21,500円	
全銀手順TCPクライアント	78,000円	9,000円	

※1：通信ソフトウェアの価格には、初年度の保守料が含まれています。

※2：2年目以降も保守を継続する際の保守料です。

項目	Standard版/クライアント用ソフトウェア	Enterprise版
OS	Windows 11 Pro/Enterprise (64bit) Windows 10 Pro/Enterprise (64bit) ※64bitOSは、Intel64,AMD64に対応。IA64は不可。 ※Administrators権限必要 (JCA・全銀手順利用時)。	Windows Server 2022 Standard※JCA・全銀手順利用時、非対応 Windows Server 2019 Standard Windows Server 2016 Standard ※Administrators権限必要 (JCA・全銀手順利用時)。
CPU	2.0GHz以上推奨	
メモリ	3GB以上を推奨 (64bitOSは4GB以上を推奨)	4GB以上を推奨
ハードディスク	アプリケーション最低1GB以上空き領域 (各種データ及びマスタの容量は別途)	
回線環境	JX : インターネット接続 (Http、Httpsの通信、証明書) JCA/全銀 : 電話回線 (公衆、ISDN) 全銀TCP : TCP/IP接続 (ダイヤルアップ等)、インターネット接続 (HTTPSの通信、証明書)	
データベース	SQL Server 2014/2016/2017/2019 (SQL Server 2017 Expressは製品ディスクに同梱)	SQL Server 2014/2016/2017/2019 Oracle 12c/18c/19c (SQL Server 2017 Expressは製品ディスクに同梱) ※Oracle使用時、64bitのOracle Clientが必要です
JCA・全銀 全銀TCP/IPの 接続回線数	JCA4回線 全銀4回線 全銀TCP/IP回線 同時接続は計8回線まで	
その他	<ul style="list-style-type: none"> ・DVD-ROM ドライブ必須 (インストール時) ・Super VGA (最小で1,024×768 ピクセル) 以上の解像度のビデオアダプタおよびモニタ ・SQL Server 2017 Express (製品ディスクに同梱) ・.NET Framework 4 必須 (4.6.2以降) ・JCA・全銀手順の場合は、COMポートが必要 	



あなたの満足が私たち名人の誇りです

ユーザックシステム株式会社

東京：TEL 03-6661-1210 大阪：TEL 06-6228-1383
<https://www.usknet.com/> meijin@usknet.co.jp